

***“Cette année fêtons le Carnaval,
c’est Jean-Auguste qui mène le bal”.***

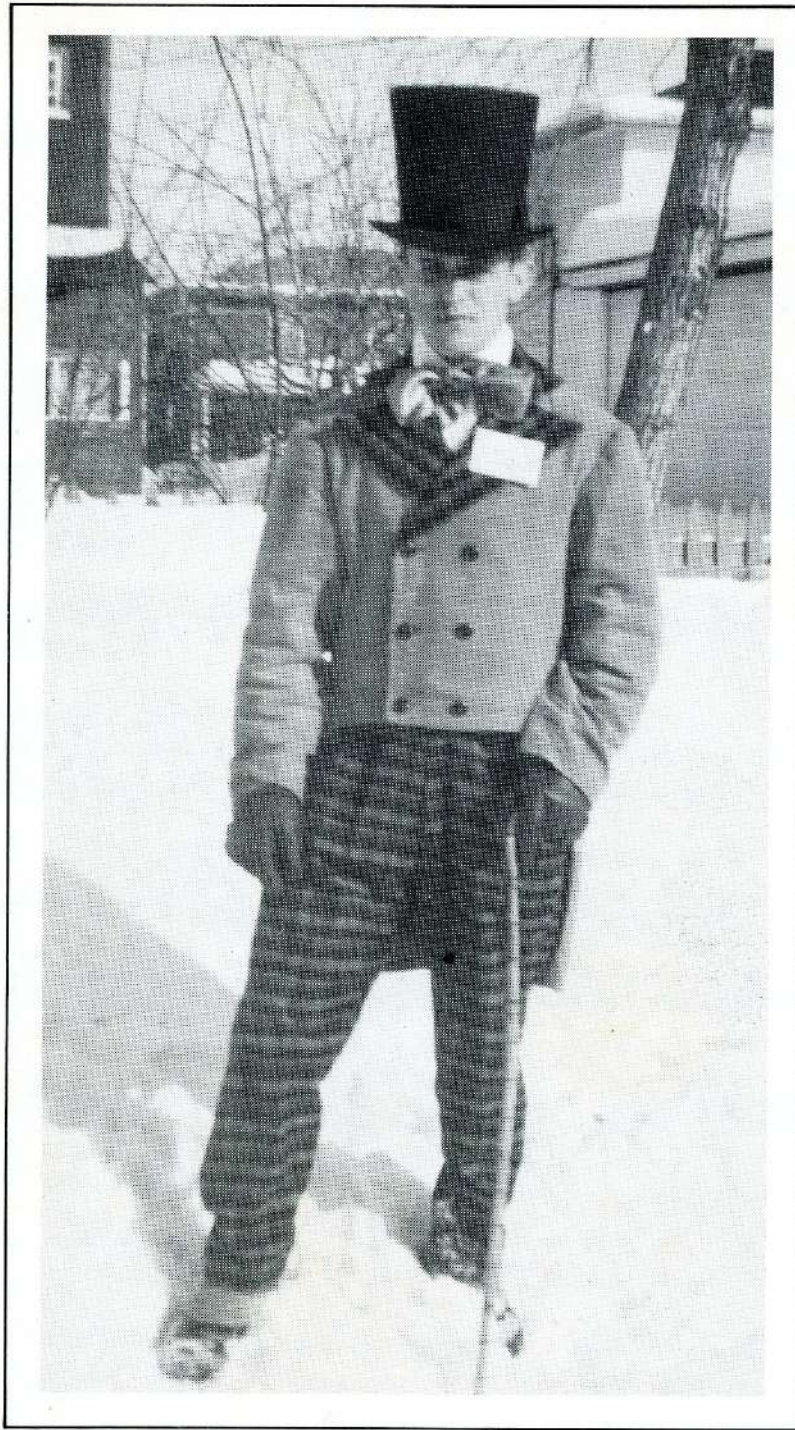

**Carnaval de
l’Anse-au-Foin
“1839”**

Le jeudi 9 février 1839

19h30 Bingo d'époque

Pour toute la famille à la salle de l'école Mont-Valin. Organisé par le Comité du bingo de l'Anse-au-Foin et mené par nos personnages-clefs. Aux personnes intéressées, un bingo à ne pas manquer.

N.B. Le port du costume d'époque serait très apprécié.
Responsable: **M. Richard Harvey et Mme Lise Gagnon**

Le vendredi 10 février 1839

13h00 Après-midi carnavalesque

Pour nos enfants à l'école du village; après-midi organisé par nos maîtresses d'école. Costumes, jeux d'hivers sont au programme.

Responsable: **M. Richard Harvey**

13h30 Au moulin des Chevaliers de Colomb

"Tape la galette" avec Mme Marcelle Boulianne et ses filles d'Isabelle.

Une activité dont la réputation n'est plus à faire. Toujours très intéressante, avec des musiciens du bon vieux temps

Responsable: **Mme Paula P. Lavoie**

Mme Linda S. Brassard

Invitation spéciale aux gens du 3^e âge. Concours de galettes, de musique et de danse. De nombreuses surprises vous attendent.

N.B. Le port du costume serait très apprécié.

Prix d'entrée: 2 écus

19h00 Ouverture du grand tournoi de Poutch

À la patinoire de la paroisse. Durée du tournoi: 3 jours (vendredi, samedi et dimanche)

Responsable: **M. Richard Harvey et M. Gerry Gagnon**

19h30 Tir au poignet

À la salle de l'école Mont-Valin

Responsable: **M. Jean-Claude Simard**

21h30 Vivons la jeunesse de nos ancêtres

Soirée avec disco pour tous les jeunes qui fêtent le carnaval de l'Anse-au-Foin et pour les plus âgés qui ont le cœur jeune.

Responsable: **M. Jean-Claude Simard**

Prix d'entrée: 2,00 \$



Le samedi 11 février 1839

De 5h00 à 11h30

Déjeuner du Caplan

Le comité du carnaval invite tout spécialement les pêcheurs et les trappeurs: toute la population est invitée à venir les rencontrer ainsi que nos personnages-clefs. Des fèves au lard, du bacon, des oeufs, du bon pain d'habitant; le tout préparé par Jean-Marie Tremblay

La marmaille de St-Fulgence est tout spécialement invitée à fêter cette année.

Le déjeuner familial, une activité qu'ils ne peuvent manquer.

Musique de Jean-Marie Potvin pour agrémenter le tout.

Responsable: **M. Éric Dallaire**

MIDI Visite spéciale

Nos personnages-clefs accompagnés du comité organisateur du Carnaval 1839 iront rencontrer nos aînés au foyer de l'Anse.

Responsable: **Mme Magella C. Larouche**
Mlle Pauline Harvey

13h30 L'invitation est lancé à nos rentiers

Au local des Chevaliers de Colomb de l'Anse-au-Foin, il faut aller les rencontrer; une équipe bien préparée a tout organisé pour vous amuser.

Entrée: 2,00 \$

Responsable: **Donat Tremblay**
Musiciens du bon vieux temps

21h30 Le bal des fermières

À la salle de l'école Mont-Valin

Le cercle des fermières de l'Anse-au-Foin vous invite au Bal d'époque de l'année. Aucun effort n'a été ménagé pour vous préparer une activité que nous ne serons pas prêt d'oublier. Entre autres au programme: Grand concours de costumes. *C'est le temps de sortir nos vieux vêtements 1839 et de les porter comme du neuf. Des surprises et une râfle agrémentera la soirée*

Musiciens du bon vieux temps

Soyez tous au rendez-vous

Responsable: **Mme Gisèle Belley**

Prix d'entrée: 2,50 \$/personne





brisson, tremblay, fleury & ass.

ÉVALUATEURS AGRÉÉS

Évaluation municipale • Financement • Vente • Achat • Expropriation • Assurance • Fiscalité

La Firme d'évaluation Brisson, Tremblay, Fleury & Ass. est heureuse de participer au Carnaval Souvenir de St-Fulgence dans le cadre des Fêtes du 150ième Anniversaire de cette Municipalité. Elle souhaite aux organisateurs ainsi qu'à tous les participants le plus grand des succès.

BUREAUX: CHICOUTIMI • ALMA • JONQUIÈRE • ROBERVAL • LA BAIE



Le comité organisateur du carnaval de l'Anse-au-Foin 1839

Gilles Larouche, président
Richard Harvey, vice-président
Mario Simard, secrétaire-trésorier
François Tremblay, publiciste
Magella Larouche, secrétaire-archiviste
Éric Dallaire, directeur
Jean-Claude Simard, directeur

Maurice Perron, directeur
Adrienne Saulnier, directrice
Linda Simard, directrice
Nicole Gagnon, directrice
Donat Tremblay, représentant du comité organisateur des fêtes du 150e anniversaire de l'Anse-au-Foin.

Le dimanche 12 février 1839

07h00 Déjeuner des "Toupetts"

Comme à l'accoutumée on va déjeuner au Chevalier. Au moulin des Chevaliers de Colomb de l'Anse-au-Foin. Concours de barbes et moustaches, concours de mangeurs d'oeufs

Responsable: **M. Jacques Ouellet**

10h30 Messe en latin

À la grand-messe tout le monde est spécialement invité en costume d'époque, M. le Curé et la chorale se sont pratiqués pour nous chanter une messe à l'ancienne. Après c'est la CRIÉE: S.V.P. ne vous laissez pas prier. Habillez-vous chaudement, c'est important. La criée, c'est pour les âmes, il faut y penser et surtout pas se gêner pour acheter de l'artisanat local, des produits de qualité que vous saurez certainement apprécier.

Responsable: **M. Éric Dallaire et M. François Tremblay**

Après, pour vous réchauffer, tout le monde est invité au chalet des loisirs pour trinquer à la santé de nos personnages-clefs.

Nos faiseurs de musique seront là pour vous faire swigner.

13h00 Compétitions au chalet des loisirs

Souque à la corde pour hommes et femmes

Concours "Bataille d'oreillers"

Courses de pattes attachées (mixte)

Courses à pieds pour garçons et filles

Courses de raquettes

Tir au traîneau pour hommes, 1e et 2e catégories

Sciotteux, sciotteuses, bucheux, godendard mixte



15h00 Finale du tournoi Poutch

Responsable: **M. Richard Harvey**

17h00 Grand souper canadien

Avec nos personnages-clefs et tous nos invités. Encore une fois Jean-Marie Tremblay (notre cuisinier) nous préparera tout un souper; Ça Adrienne peut vous l'assurer

MENU Pâtés de viande, tourtières, beans, salade du chef, tartes au sucre, slides, etc.

8,00 \$/personne souper et veillée (C'est bon marché)

Vite! Réservez vos cartes et celles de la parenté.

Responsable: **Adrienne et Jean-Baptiste Saulnier 674-2720**

19h00 Remise des prix et médailles pour les compétitions de l'après-midi.

Remise de la bourse pour le tournoi de poutch

Concours: personnage de la page couverture du programme

Responsable: **M. Richard Harvey**

20h30 Grande soirée canadienne 1839

avec nos grandes familles

Avec nos infatigables musiciens, nos personnages-clefs, saluez le parenté et tout le monde en place pour un set carré!



Chanson thème:

— NOS ANCETRES —

Paroles: Donat Tremblay
Musique: Mme Gabrielle T.

1 —

Dans notre joli village, au pied des monts enneigés,
Nous nous souvenons de nos pères,
Des bâtisseurs acharnés.

REFRAIN -

C'est pourquoi au carnaval, nous les gens de l'Anse
Revivons notre passé dans la joie et la gaieté (bis)

2 —

Ils ont remonté la mer dans un bien petit bateau.
Mais c'était joyeux, braves et fiers,
Qu'ils naviguaient sur ces flots.

3 —

Aussitôt entrés dans l'Anse, ils se sont mis à bûcher
Pour y défricher cette terre,
Héritage qu'ils ont laissé.

4 —

Aujourd'hui nous sommes fiers
De vivre dans ce coin d'pays,
Dans ce petit coin de la terre
Que nos ancêtres ont bâti.



(À DÉCOUPER)

CONCOURS

Qui est le personnage
de la page couverture?

Réponse: _____



M. Donat Tremblay

Nom: _____

Isabelle Gagnon

Adresse: _____

288 Saguenay

Tél.: _____

674-2603

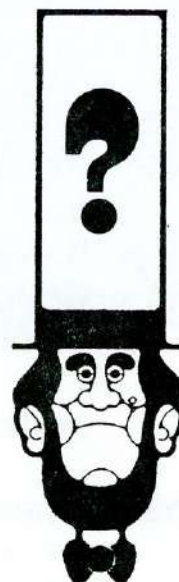

JOYEUX
CARNAVAL

“1839”

St-Fulgence

Anse-au-Foin

