

81-82

Badges

2° signe

signe international

(signe horizon)

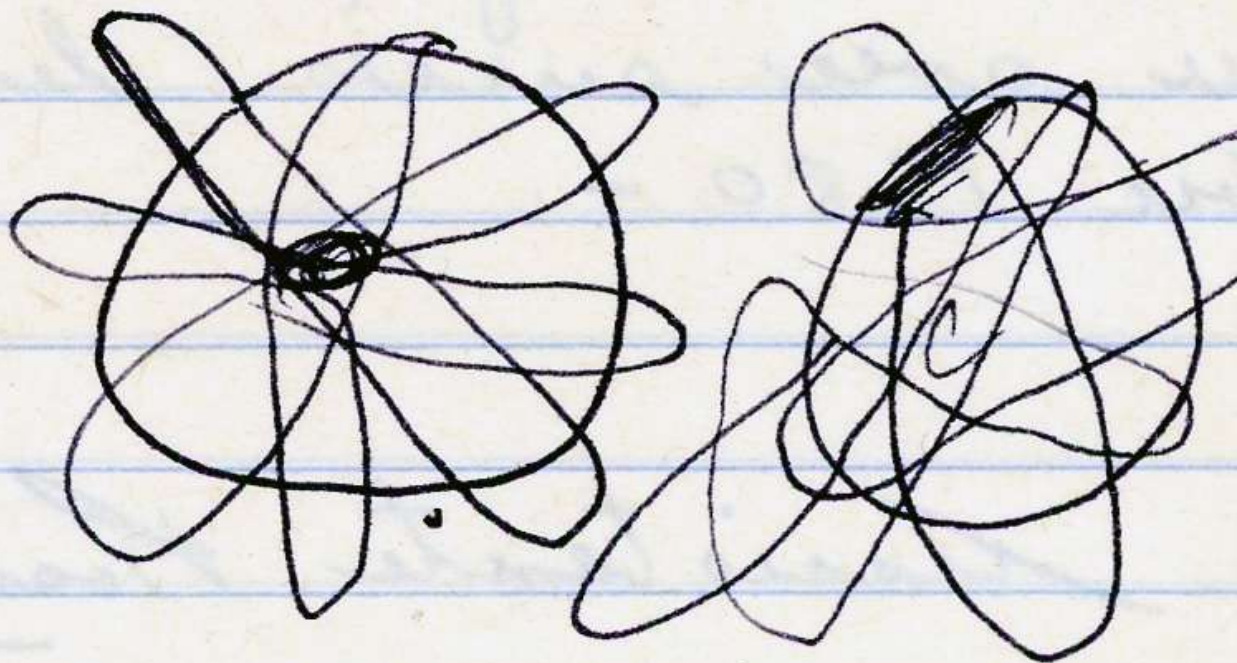

jeu le donner son
bébé changer le
à couches mis son pyj
je le soir veiller tou
la près-midis je le
dans son bébé siter

Elle a passé son
jeu avec succès le 1^{er} no
bre 1980 -

Assistante Rosanne

Isabelle

Fortin

8 ans

le 6 juillet

Carine

Rémi

Ka

Macy

Steve

5

1^o signe

Mère poule

page :

1. Tu sais t'occuper des petits, les habiller, les consolider s'ils tombent, leur tenir la main quand ils marchent.

2. Tu sais les amuser et les surveiller.

3. Tu sais leur apprendre à ranger leurs jouets.

4. Tu sais préparer et donner un biberon à un bébé.

Mme Paul:

Isabelle Fortin a passé son signe qui a été accepté par les animatrices.

Rosanne Fortin
Animatrice
resp

Rosanne:

Kathalie Girard a fait une très belle recherche, elle a été félicitée par toute la rond

Rosanne Fortin
Animatrice
resp

Samedi 23 Mai :

PROMENEUR LE
PENDANT 10 MI

SURVEILLE PE
2 minute

Signature Daniel Lalain

CHANGER de
habillé

Dimanche 24 Mai : CHANGE DE CO

SURVEILLE PENVA
MINUTE

Signature Daniel Lalain

à musée dans

Mardi

Fait déjeuner

Le lundi 25 mai : Fait déjeuner

Signature Daniel Lalain

à musée

Surveillance

Mardi 26 mai : changer

Surveillance

~~Danielle Pallais~~

aidé à ranger les

Misson pyjama

Mercredi 27 mai : changer

Surveillie pendant

~~Danielle Pallais~~

laver la figure et

habillé

Promenue

Surveillance

Préparé linge p

change

Jeudi 28 mai : CHANGER

SURVEILLIE

laver

signature ~~Danielle Pallais~~

Surveillance

Préparé le linge

Bouteil

habillé

Signes (Mère poule)

- Services des autres -

Chantale Dallaire -

Le petit bout de femme a passé son signe avec ses
cils. Beau travail - grands efforts - bonne connais-
sance de soi pour un bébé -

Rosanne Fortin animatrice

resp.

veut qu'une jeune fille
ambassie russe
ou fende-yu, se marra
dans l'ans

Légende du Canada

l'habitude q'avoit nos anciens
de célébrer la sainte-Catherine
en fabriquant et en ~~mangeant~~
mangeant de la tère maison
une de ces coutumes dont
l'origine remonte aux tout
premiers temps de la co
ie

Etats-Unis d'Amérique
la vogue du teddy ~~to~~
~~to~~ bear na comme
q'au début 1900

Theodore Roosevelt président des
Etats-Unis participait à une
chasse à l'ours et fut ému par
un petit ourson venu se ~~refuger~~
refugier près de lui. Les ~~fab~~
~~ricants~~ fabricants de jouets
separèrent de l'anecdote
bientôt tous les petits ours
américains eurent leur ours.
~~Theodore~~ Theodore.

japon

la cérémonie du thé au
japon existe depuis 1503.

on doit toujours enlever
ses souliers avant d'entrer
dans une maison japonaise.
c'est une coutume que l'on
doit respecter au japon.

18 janvier 1981

jeune sur sautre au
-e des champignons

18 janvier 19

~~18 janvier 1981~~

les
Banque de timbres
de norvège.

J'ai commencé à participer
à la Banque de timbres
21 Mars 1981.

Le 21 mars j'ai envoyé :

70	timbres	à	0,15 ⁻	
7	" "	à	0,13	*
2	" "	à	0,10	#
1	" "	à	0,03	#
3	" "	à	0,04	#
2	" "	de Noël	à	0,
total: 85 timbres de				
Etats - Unis.				

8	timbres	à	0,14	#
8	" "	à	0,17	#
14	" "	de Noël		

Total: 30 Timbres
du Canada

~~1 - Partie 2 - 100~~
~~chaval 11~~ ~~fin~~

a) Nommer cinq
où il y a des peuples
indiquer la langue
de chacun de ces peuples
raconté à toute
une légende de l'un
pays.

(2) connaître le
des arbres mondiaux
l'association mondiale
et les pays où
sont situés.

(3) Collaborer à la
de plantes de la
pendant environ

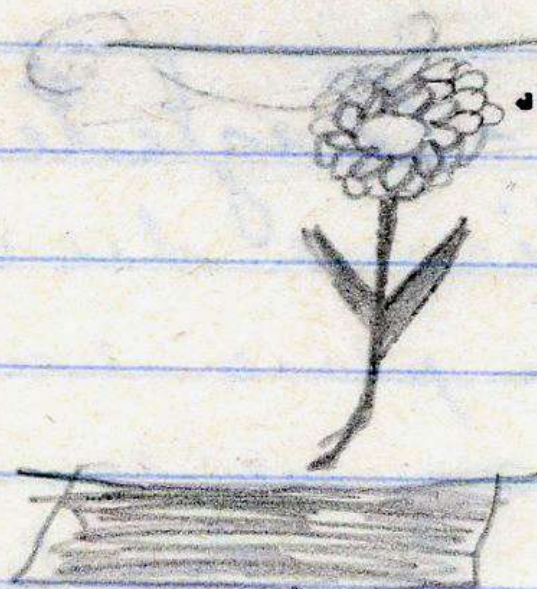

I s
r

(I a)

5 pays :

Angleterre - Canada
Etats-Unis
Japon, Afrique

(b)

Angleterre = Anglais
Canada = Français
Etats-Unis = Américain
Japon = Japonais
Africain = Africain

(c)

Légende - Angleterre
Le symbolisme du
remonte à la plus haute
antiquité, comme en
Angleterre, la tradi

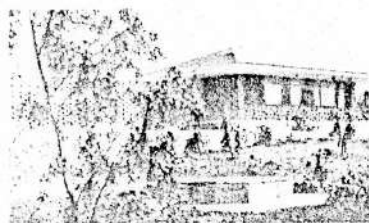

NUUESTRA
CABANA

À Cuernavaca, au Mexique,
NUUESTRA CABANA fut inaugurée en 1957,
grâce au travail et à la générosité de l'Hémisphère occidental.
Ce centre dispense un programme comprenant des travaux
d'artisanat, de la musique et de la danse, des visites culturelles
guidées.
Nuestra Cabana accueille les guides de 15 ans et plus et fra-
ternise également avec d'autres associations.



OLAVE
HOUSE

OLAVE HOUSE est ainsi nommé en honneur du Chef Guide
Mondial. C'est un hôtel situé à Londres où les guides de tou-
tes les parties du monde sont les bienvenues.
Ce centre fut ouvert en 1939 grâce au sou mondial. Il portait
alors le nom de « Our Ark » (Notre Arche).
Une douzaine de résidentes permanentes étudient ou tra-
vaillent à Londres, et environ 3.000 membres y font un séjour
chaque année.



SANGAM

Inauguré en octobre 1966. Sangam est situé près de Poona, aux Indes.

Comme Notre Chalet et Nuestra Cabana, c'est un centre de formation pour les chefs guides.

Différentes réunions et sessions de formation y sont organisées, ainsi que des séminaires.

De plus, on y reçoit de nombreuses visites individuelles ou de groupe.

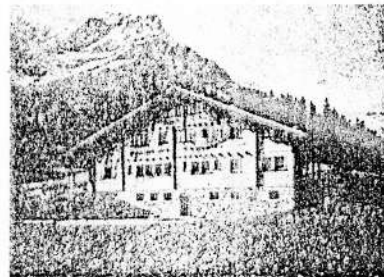

NOTRE CHALET

Situé dans les Alpes Suisses,
à flanc de montagne,
il surplombe la vallée d'Adelboden.
Ouvert en 1932.

il fut offert par Mrs. Helen Storrow,
membre des Girl Scouts des États-Unis,
et ex-présidente du Comité mondial.

Les guides et les éclaireuses de nombreux pays ont contribué à l'équiper.

Les sports d'hiver sont très populaires dans cette région.